

Corona – Schnell - Test

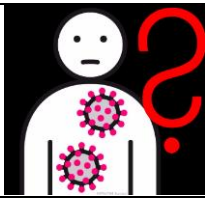

Die Test-Person begrüßt Sie.
Sie trägt dabei Schutz-Kleidung.



Mit einem Corona-Schnell-Test
wird fest-gestellt, ob Sie das
Corona Virus haben.

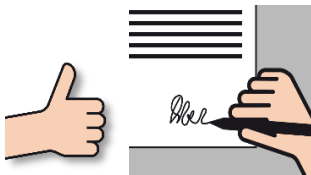

Sie wollen den
Corona-Schnell-Test machen.
Sie unterschreiben eine
Ein-Verständnis-erklärung.



Die Test-Person geht mit einem
Watte-Stäbchen tief in Ihre
Nase.



Der Abstrich aus der Nase wird
untersucht.
Nach 20 Minuten ist das
Ergebnis da.

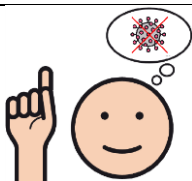

Dann wissen Sie, ob Sie den
Corona-Virus haben.
Oder auch nicht.